Pfarreien*gemeinschaft*

Oberthal-Namborn

PFARRBRIEF 28.10.2017 bis 30.11.2017

Foto: Peter Friebe

Liebe Gemeinde,

im Evangelium des 26. Sonntags im Jahreskreis beschreibt Matthäus folgendes Gleichnis:
In jener Zeit sprach Jesus zu den Hohepriestern und den Ältesten: „Was meint ihr? Ein Mann hatte zwei Söhne. Er ging zum ersten und sagte: Mein Sohn, geh und arbeite heute im Weinberg! Er antwortete: Ja, Herr!, ging aber nicht. Da wandte er sich an den zweiten Sohn und sagte zu ihm dasselbe. Dieser antwortete: Ich will nicht. Später aber reute es ihn und er ging doch. Wer von den beiden hat den Willen seines Vaters erfüllt? Sie antworteten: Der zweite. Da sagte Jesus zu ihnen: Amen, das sage ich euch: Zöllner und Dirnen gelangen eher in das Reich Gottes als ihr. Denn Johannes ist gekommen, um euch den Weg der Gerechtigkeit zu zeigen, und ihr habt ihm nicht geglaubt; aber die Zöllner und die Dirnen haben ihm geglaubt. Ihr habt es gesehen und doch habt ihr nicht bereut und ihm nicht geglaubt.

Das Evangelium erzählt von zwei Männern, die sich entscheiden:
Der eine, der viel verspricht und es dann nicht hält; der andere, der sich zuerst weigert, aber dann seine Entscheidung und sein Verhalten korrigiert..
Entscheidungen zu fällen, daran kommen wir nicht vorbei. Das gilt für unser Leben und auch für unseren Glauben. Und gerade in kritischen Situationen können solche Entscheidungen schmerzliche Erfahrungen sein.
Jesus macht uns Mut, getroffene Entscheidungen immer wieder zu überprüfen; er macht Mut falsche Entscheidungen zu korrigieren. Und Jesus fordert auf, sich erneut für den Glauben und das Vertrauen zu entscheiden und für die Hoffnung und die Liebe – denn eine solche Entscheidung ist immer eine Entscheidung für das, was dem Leben dient.

Es grüßt Sie herzlich

Peter Holz, Gemeindereferent

GOTTESDIENSTORDNUNG
28. Oktober 2017 bis 30. November 2017

30. Sonntag Im Jahreskreis
Kollekte für die Pfarrkirche

Samstag, 28.10.

St. Willibrord Baltersweiler	17.30	**Vorabendmesse mit Abschluss der Bibelwoche** für die Verstorbenen der Pfarrgemeinde
St. Stephanus Oberthal **(in der Kirche Gronig)**	17.30	**Vorabendmesse** + Rosemarie Klos
Christkönig Güdesweiler	18.30 19.00	**Rosenkranz** **Vorabendmesse** + Hubert Scherer und ++ Angehörige + Franz Ost

Sonntag, 29.10.

St. Michael Gehweiler	09.00	**Hochamt** für die Verstorbenen der Pfarrgemeinde
St. Donatus Gronig Gruppe 3	10.30	**Hochamt** mit **Taufe** des Kindes Rufus Cornelius Maria Kiefer für die Verstorbenen der Pfarrgemeinde
Mariä Himmelfahrt Namborn	10.30	**Hochamt** für die Verstorbenen der Pfarreiengemeinschaft und für für die Verstorbenen des Jahrganges 1944 nach Meinung für einen Verstorbenen
Christkönig Güdesweiler	18.00	**Rosenkranz**

Montag, 30.10.

Christkönig Güdesweiler	18.00	**Rosenkranz**

Dienstag, 31.10.

Christkönig Güdesweiler	18.00	**Rosenkranz**

St. Anna Furschweiler	18.30	**Rosenkranzgebet**

Mittwoch, 01.11. **Allerheiligen**

In den Messen und in den Andachten zu Allerheiligen und Allerseelen wird der Verstorbenen vom 01.11.2016 bis zum 31.10.2017 gedacht. Hierzu werden Kerzen für die Verstorbenen angezündet, die danach von den Angehörigen zum Friedhof mitgenommen werden können.

St. Donatus Gronig und St. Stephanus Oberthal Sonderplan	09.00	**Hochamt** (in der Kirche Gronig) für die Verstorbenen der beiden Pfarrgemeinden anschließend Gräbersegnung in Gronig und Oberthal
St. Anna Furschweiler	09.00	**Hochamt** für die Verstorbenen der Pfarrgemeinde anschließend Gräbersegnung in Furschweiler und Roschberg
Mariä Himmelfahrt Namborn	**11.00**	**Hochamt** für die Verstorbenen der Pfarreiengemeinschaft anschließend Gräbersegnung Namborn, Heisterberg und Eisweiler
St. Willibrord Baltersweiler	14.30	**ANDACHT** in der Einsegnungshalle anschließend Gräbersegnung Baltersweiler und Hofeld-Mauschbach
Christkönig Güdesweiler	14.30	**ANDACHT** in der Einsegnungshalle anschließend Gräbersegnung in Güdesweiler und **danach** in Steinberg-Deckenhardt

Donnerstag, 02.11. **Allerseelen**

Mariä Himmelfahrt Namborn	10.30	**Hl. Messe** mit Totengedenken im Seniorenheim
St. Stephanus Oberthal	15.00	**Ökumenischer Gottesdienst** im Seniorenheim
St. Michael Gehweiler	15.00	**ANDACHT** in der Einsegnungshalle anschließend Gräbersegnung in Gehweiler und Hirstein
St. Donatus Gronig	18.30	**Eucharistische Andacht um geistliche Berufe** (in der Seitenkapelle)

Kollekte für die Priesterausbildung in Diasporagebieten Mittel- und Osteuropas

Freitag, 03.11. **Herz-Jesu-Freitag**

St. Stephanus Oberthal **(in der Kirche Gronig)**	18.00 18.30	**stille Anbetung** **Hl. Messe** nach Meinung

31. Sonntag im Jahreskreis
Kollekte für die Pfarrbüchereien

Samstag, 04.11.

Mariä Himmelfahrt Namborn	17.30	**Feier zu Ehren des Hl. Martin** **anschließend** Martinsumzug
St. Anna Furschweiler	17.30	**Vorabendmesse** + Felicitas Haßdenteufel (2. Sterbeamt)
St. Stephanus Oberthal **(in der Kirche Gronig)**	17.30	**Vorabendmesse** für die Verstorbenen der Pfarreiengemeinschaft und für + Herbert Ost (2. Sterbeamt) + Marliese Gläser (1. Jahrgedächtnis) + Rosalinde Backes + Maria Scharle ++ Eheleute Harald und Brigitte Gläser
Christkönig Güdesweiler	18.30 19.00	**Rosenkranz** **Vorabendmesse** + Melitta Kiefer-Gierend (2. Sterbeamt) + Leonore Backes + Valentin Scheid

---

Sonntag, 05.11.

St. Willibrord Baltersweiler	09.00	**Hochamt** für die Verstorbenen der Pfarrgemeinde
St. Donatus Gronig Gruppe 4	10.30	**Hochamt** mit **Taufe** des Kindes Emil Hartmann ++ Eheleute Emil und Elisabeth Hinsberger + Heinrich Hartmann ++ Eheleute Ursula und Norbert Scheller + Klaus Schorr + Herbert Schohl

„Zeit für Gott“… „Zeit für Dich“

Mariä Himmelfahrt Namborn	17.00	**Feierliche Hl. Messe zur Eröffnung** mit Eucharistischer Aussetzung Mitwirkende: Kirchenchor Baltersweiler
	18.00 – 19.30	**Anbetung, Lobpreis und Besinnung**
	19.30	**Feierlicher Schluss** mit Sakramentalem Segen

Montag, 06.11. **Hl. Leonhard**

St. Michael Gehweiler	17.00	**Weggottesdienst 3** Thema: Ich bringe meine „Scherben“ zu Gott

Dienstag, 07.11. **Hl. Willibrord**

St. Donatus Gronig Gruppe 4.2	18.00 18.30	**Rosenkranz** **Hl. Messe**

Mittwoch, 08.11.

St. Willibrord Baltersweiler	17.00	**Weggottesdienst 3** Thema: Ich bringe meine „Scherben“ zu Gott
		Patrozinium
St. Willibrord Baltersweiler	18.30	**Hochamt zum Patronatsfest**

Donnerstag, 09.11. **Weihetag der Lateranbasilika**

St. Donatus Gronig	17.00	**Weggottesdienst 3** Thema: Ich bringe meine „Scherben“ zu Gott
Christkönig Güdesweiler	17.00	**Feier zu Ehren des Hl. Martin** **anschließend** Martinsumzug
St. Anna Furschweiler	18.30	**Hl. Messe**

Freitag, 10.11. **Hl. Leo der Große**

St. Stephanus Oberthal **(in der Kirche Gronig)**	18.00 18.30	**Rosenkranz** **Hl. Messe** für die Herz-Jesu Gebetsgruppe

32. Sonntag im Jahreskreis

Kollekte für die Pfarrkirche

Zählung der Gottesdienstbesucher

Samstag, 11.11.

St. Stephanus Oberthal **(in der Kirche Gronig)**	17.30	**Vorabendmesse** + Friedolin Schön (2. Sterbeamt) + Hildegard Stürmer ++ Eheleute Raimund und Irma Backes
St. Willibrord Baltersweiler	18.00	**Feier zu Ehren des Hl. Martin** anschließend Martinsumzug

St. Anna Furschweiler	18.00	**Feier zu Ehren des Hl. Martin** anschließend Martinsumzug

Sonntag, 12.11. **Zählung der Gottesdienstbesucher**

St. Michael Gehweiler	09.00	**Hochamt** für die Verstorbenen der Pfarrgemeinde
St. Donatus Gronig Gruppe 1	10.30	**Hochamt** für die Lebenden und Verstorbenen der Familie Viktor und Elisabeth Leib für die Lebenden und Verstorbenen der Familie Anton und Maria Rauber + Horst Rausch ++ Eheleute Josef und Maria Zick und ++ Angehörige ++ Eheleute Johann und Franziska Scheid und ++ Angehörige
Mariä Himmelfahrt Namborn	10.30	**Hochamt** für die Verstorbenen der Pfarreiengemeinschaft und für + Irmgard Schuh (1. Jahrgedächtnis) + Regina Seiler + Maria Seiler

„Zeit für Gott"… „Zeit für Dich"

Christkönig Güdesweiler	17.00	**Feierliche Hl. Messe zur Eröffnung** mit Eucharistischer Aussetzung Mitwirkende: Kirchenchor
	18.00 – 19.30	**Anbetung, Lobpreis und Besinnung**
	19.30	**Feierlicher Schluss** mit Sakramentalem Segen

Dienstag, 14.11.

Christkönig Güdesweiler	18.30	**Hl. Messe**

Mittwoch, 15.11. **Hl. Albert der Große**

St. Willibrord Baltersweiler	15.00	**Hl. Messe** (Gemeindesaal) anschließend Elisabethenkaffee
Mariä Himmelfahrt Namborn	18.30	**Hl. Messe**

Donnerstag, 16.11. **Hl. Margareta von Schottland**

St. Stephanus Oberthal	10.30	**Hl. Messe** im Seniorenheim

Mariä Himmelfahrt Namborn	10.30	**Wortgottesdienst** im Seniorenheim
St. Michael Gehweiler	18.30	**Hl. Messe**

Freitag, 17.11. **Hl. Gertrud von Helfta**

St. Stephanus Oberthal **(in der Kirche Gronig)**	18.30	**Hl. Messe**

33. Sonntag im Jahreskreis

Kollekte für das Bonifatiuswerk (Diasporasonntag)

Samstag, 18.11.

Christkönig Güdesweiler	16.45	**Gedenkfeier** am Friedhof
Christkönig Güdesweiler	17.30	**Vorabendmesse** für die Verstorbenen der beiden Weltkriege + Melitta Kiefer-Gierend ++ Eheleute Albert und Katharina Sieb und ++ Angehörige ++ Eheleute Theophil und Apollonia Scherer + Bernd Wilhelm
St. Anna Furschweiler	17.30	**Vorabendmesse** für die Verstorbenen der beiden Weltkriege ++ Eheleute Alois und Maria Bur ++ Eheleute Rudolf und Agnes Hautz und + Sohn Heribert + Marlene Rech

Sonntag, 19.11.

St. Willibrord Baltersweiler	09.00	**Hochamt** für die Verstorbenen der beiden Weltkriege ++ Ottilia und Paul Dörrenbächer + Bernhard Mai ++ Eheleute Rosi und Werner Mai + Luzia Mai ++ Priester und Ordensleute der Pfarrei St. Willibrord + Herbert Merten + Irene Trost + Hedwig Cäsar ++ Marianne und Katharina Jose + Maria Gres + Paul Horras ++ Eheleute Jakob und Maria Schmidt

St. Willibrord Baltersweiler	10.00	**Gedenkfeier** am Ehrenmal auf dem Friedhof
St. Michael Gehweiler	10.00	**Gedenkfeier** am Ehrenmal auf dem Friedhof
St. Donatus Gronig Gruppe 2 und St.. Stephanus Oberthal	10.30	**Hochamt** für die Verstorbenen der beiden Weltkriege + Hartwig Kasper ++ vom Männergesangverein Harmonie Gronig besonders für Klaus Schorr, Josef Wagner, Werner Steffen, ++ vom Männerchor Oberthal 1898 besonders für Werner Kollmann, Ferdinand Kömen, Erna Rauber, Herrmann Schneider, Maria Schön, Hans Treitz und Reinhilde Wilhelm für die Lebenden und Verstorbenen des Jahrganges 1936/37 Oberthal/Gronig + Rainer Setz, ++ Eltern und Schwiegereltern anschließend **Gedenkfeier** für Gronig und Oberthal
Mariä Himmelfahrt Namborn	10.30	**Hochamt** für die Verstorbenen der beiden Weltkriege + Erich Schmitt nach Meinung für einen Verstorbenen anschließend **Gedenkfeier**
St. Anna Furschweiler	10.30	**Gedenkfeier** Beginn in der Kirche
Eisweiler	11.40	**Gedenkfeier** am Friedhof
Roschberg	14.00	**Gedenkfeier** am Ehrenmal

Montag, 20.11.

St. Donatus Gronig	17.00	**Weggottesdienst 4** Thema: Gott spricht durch die Heilige Schrift

Dienstag, 21.11. **Gedenktag - Unserer Lieben Frau in Jerusalem**

St. Michael Gehweiler	17.00	**Weggottesdienst 4** Thema: Gott spricht durch die Heilige Schrift
St. Donatus Gronig Gruppe 2.1	18.00 18.30	**Rosenkranz** **Hl. Messe**

Mittwoch, 22.11. **Hl. Cäcilia**

St. Willibrord Baltersweiler	18.30	**Hl. Messe**

Donnerstag, 23.11.	**Hl. Klemens I.**	
St. Willibrord Baltersweiler	17.00	**Weggottesdienst 4** Thema: Gott spricht durch die Heilige Schrift
St. Anna Furschweiler	18.30	**Hl. Messe**

Freitag, 24.11.	**Hl. Andreas Dung-Lac und Gefährten**	
St. Stephanus Oberthal **(in der Kirche Gronig)**	18.00 18.30	**Rosenkranz** **Hl. Messe**

Christkönigssonntag
Kollekte für das Bonifatiuswerk (Diasporasonntag)

Samstag, 25.11.		
St. Willibrord Baltersweiler	17.30	**Vorabendmesse** + Norbert Fleck (1. Jahrgedächtnis) + Herta Urban und ++ Angehörige Mitwirkende: Kirchenchor
St. Stephanus Oberthal **(in der Kirche Gronig)**	17.30	**Vorabendmesse** mit **Taufe** des Kindes Felix Keller für die Verstorbenen der Pfarreiengemeinschaft und für + Brigitte Lißmann (1. Jahrgedächtnis) + Agnes Therre (1. Jahrgedächtnis) für die Lebenden und Verstorbenen der Familie Heinrich und Katharina Therre für die Lebende und Verstorbenen der Familie Jakob und Paula Therre ++ Eheleute Jakob und Hildegard Scheid und ++ Angehörige ++ Katharina und Agge Görtz und ++ Angehörige ++ Eheleute Karola und Helmut Müller + Herbert Ost

Sonntag, 26.11.		
St. Michael Gehweiler	09.00	**Hochamt** für die verstorbenen Mitglieder des Kirchenchores Namborn-Furschweiler + Felicitas Haßdenteufel Mitwirkende: Kirchenchor anschließend Frühstück
Mariä Himmelfahrt Namborn	10.30	**Hochamt** mit **Taufe** des Kindes Evangeline Denerz für die Verstorbenen der Pfarreiengemeinschaft und für ++ Eheleute Hilde und Horst Scheffler

		Patrozinium
Christkönig Güdesweiler	10.30	**Patronatsfest** für die Verstorbenen der Pfarrgemeinde Mitwirkende: Kirchenchor
St. Donatus Gronig Gruppe 3.1	14.30	**Taufe** der Kinder Ben Luca Behlau und Malte Benz

Dienstag, 28.11.

Christkönig Güdesweiler	18.30	**Hl. Messe**

Mittwoch, 29.11.

Mariä Himmelfahrt Namborn	18.30	**Hl. Messe**

Donnerstag, 30.11. **Fest Hl. Apostel Andreas**

St. Stephanus Oberthal	10.30	**Wortgottesdienst** im Seniorenheim
Mariä Himmelfahrt Namborn	10.30	**Hl. Messe** im Seniorenheim
St. Michael Gehweiler	18.30	**Hl. Messe**
St. Donatus Gronig	18.30	**Eucharistische Andacht um geistliche Berufe** (in der Seitenkapelle)

Aus unserer Pfarreiengemeinschaft sind verstorben

Maria Scharle	+24.09.2017	82 Jahre	Oberthal
Maria Schäfer	+02.10.2017	87 Jahre	früher Namborn
Maria Seiler	+03.10.2017	87 Jahre	Namborn
Hildegard Stürmer	+09.10.2017	87 Jahre	Oberthal
Hartwig Kasper	+16.10.2017	81 Jahre	Oberthal
Melitta Kiefer-Gierend	+18.10.2017	54 Jahre	Güdesweiler
Helmut JOHANN	+18.10.2017	79 Jahre	Namborn

NACHRUF

Am 24.09.2017 verstarb aus der Pfarrgemeinde St. Stephanus Oberthal

Frau Maria Scharle

im Alter von 82 Jahren.

Frau Maria Scharle war von 1992 bis zum Jahre 2008 Küsterin der Kirchengemeinde St. Stephanus Oberthal
Sie war außerdem lange Jahre im Pfarrgemeinderat Oberthal tätig.

Wir werden Frau Maria Scharle ein ehrendes Andenken bewahren und gedenken ihrer im Gebet.

Für die Kirchengemeinde St. Stephanus Oberthal

Volker Teklik, Pfr. Verwalter
Hans-Herbert Mörsdorf, stell. Vors. VR
Pater Ignasius Maros, Kooperator
Thomas Conradi, Vors. PGR

Aus unserer Pfarreiengemeinschaft

50 JAHRE

Pfarrer, Herr **Pastor Volker Teklik,**
wird am **Freitag, den 17. November 2017**
50 Jahre alt.

Aus diesem Anlass lädt das Geburtstagskind Freunde, Gönner und Mitglieder seiner Kirchengemeinden ganz herzlich im Rahmen eines Tages der offenen Tür in das **PFARRHEIM MARPINGEN** ein.

Kirchengemeindeverband und Pfarreienrat Oberthal-Namborn

Bitte beachten!
Der Redaktionsschluss für den Januar-Pfarrbrief muss wegen den Feiertagen in der Druckerei auf Mittwoch, 06.12.2017 vorverlegt werden.

Taufsonntage für das Jahr 2017

26.11.	St. Donatus Gronig
10.12.	Christkönig Güdesweiler

Taufsonntage für das Jahr 2018

07.01.	Mariä Himmelfahrt Namborn
21.01.	St. Anna Furschweiler
11.02.	St. Willibrord Baltersweiler
25.02.	St. Donatus Gronig
11.03.	Christkönig Güdesweiler
08.04.	Mariä Himmelfahrt Namborn
22.04.	St. Anna Furschweiler
06.05.	St. Willibrord Baltersweiler
20.05.	St. Donatus Gronig
03.06.	Christkönig Güdesweiler
17.06.	Mariä Himmelfahrt Namborn

Den Bund der Ehe haben geschlossen:
Heiko Wern und Caroline Schmitt

In unserer Pfarreiengemeinschaft wurden durch das Sakrament der Taufe in die Kirche aufgenommen:
Emely Maria Gerhart

Krankenkommunion
Im Monat November bringen die Seelsorger und Krankenkommunionhelfer unseren älteren und kranken Pfarrangehörigen die Krankenkommunion.
Wer gerne die Hl. Kommunion empfangen möchte und noch nicht in den monatlichen Plan aufgenommen ist, kann sich im Pfarrbüro Oberthal, Tel.-Nr. 8573, melden. Die Termine werden schriftlich mitgeteilt.

Rüdiger Cavelius scheidet aus dem Pfarreienrat aus
Auf eigenen Wunsch beendete Hr. Rüdiger Cavelius seinen Vorsitz im Pfarreienrat.
Seit 2008 war er mit den Aufgaben des 1. Vorsitzenden betraut - zuerst in der Pfarreiengemeinschaft Namborn und nach deren Zusammenlegung mit der Pfarreiengemeinschaft Oberthal im Jahr 2011 im Pfarreienrat Oberthal-Namborn.
Dabei bemühte er sich mit den jeweiligen Vorständen und Räten stets um gemeinsame pastorale Entscheidungen auf der Ebene der Pfarreiengemeinschaft ohne die Interessen seiner Pfarrei Furschweiler und deren Filiale Gehweiler aus dem Blick zu verlieren.
Wir danken Hr. Cavelius für sein Engagement in den vergangenen Jahren und freuen uns, dass er uns in anderen Funktionen
erhalten bleibt.

Das Seelsorgeteam

Zeit für Gott..

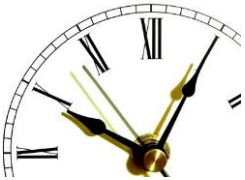

... Zeit für Dich

„Lasst uns niederknien vor dem HERRN, der uns gemacht hat!"
(Ps 95,6)

Sonntag, 05.11.2017	**Pfarrkirche Namborn**
Sonntag, 12.11.2017	**Pfarrkirche Güdesweiler**

17:00 Uhr	Hl. Messe mit Eucharistischer Aussetzung
18:00 – 19:30 Uhr	Gebetszeit
19:30 Uhr	Abendlob mit Eucharistischem Segen

FILMBESINNUNGSTAGE im Advent 2017

„Seht, welch ein Mensch…“ Joh 19, 5

Filme geben den Themen Bild und Ton, die die Menschen bewegen. Sie werfen Fragen auf, die das Publikum beschäftigen und konfrontieren die Zuschauer mit ihren eigenen Lebensfragen, mit ihren Ängsten, Sehnsüchten und Wünschen. Dabei geht es vor allem um die großen Lebensthemen:
Geburt und Tod - unerfüllte und gelingende Liebe - Einsamkeit und Gemeinschaft – Versuchung und Bewährung – Scheitern und Erlösung.

Im Advent wollen wir diesen Themen und der Frage: „Was ist der Mensch?“ nachgehen, um uns selbst, unseren Themen und vielleicht auch dem menschgewordenen Gott näher zu kommen.

Nach einer kurzen Einführung werden wir gemeinsam einen Spielfilm in voller Länge anschauen, anschließend besteht die Möglichkeit zum gemeinsamen Austausch.

Für die Filmbesinnungstage ist keine Anmeldung erforderlich und es besteht keine Verpflichtung an allen Terminen teilzunehmen.

Die Treffen finden ab dem 30.11. jeweils donnerstags abends im Pfarrhaus in Güdesweiler statt, Beginn ist jeweils um 18:30 Uhr. Der Eintritt ist frei.

Herzliche Einladung an alle Interessierten!!!

Peter Holz, Gemeindereferent

St. Stephanus Oberthal

Kirchenchor
Unsere Proben sind jeweils dienstags um 19.30 Uhr – in den ungeraden Monaten in der Kirche in Güdesweiler, in den geraden Monaten im HMH in Oberthal.

Mittwochstreff
Das Treffen findet alle 14 Tage mittwochs um 15.00 Uhr im Heinrich-Meffert-Haus statt. Damit unsere Senioren planen können, hier die weiteren Termine für 2017:
08.11., 22.11., 06.12.,20.12.,
Bei Interesse wenden sie sich bitte an Frau Felicitas Hans, Tel.: 06854/1513.

Felicitas Hans

Christkönig Güdesweiler

Kirchenchor
Unsere Proben sind jeweils dienstags um 19.30 Uhr – in den ungeraden Monaten in der Kirche in Güdesweiler, in den geraden Monaten im HMH in Oberthal.

Caritas-Frauen Güdesweiler
Zum Seniorenkaffee laden wir recht herzlich am Donnerstag, den 9. November 2017 um 15.00 Uhr ins Pfarrhaus in Güdesweiler ein

Mariä Himmelfahrt Namborn

Kirchenchor
Unsere Chorproben finden jeweils mittwochs um 20.00 Uhr in den geraden Wochen in Namborn im Gasthaus „Zur Poschd“ und in den ungeraden Wochen in der Pfarrkirche in Furschweiler statt.

Kaffeenachmittag

Zu unserem Kirchen-kaffee zu Gunsten unserer Orgel laden wir am Mittwoch, 08. November 2017 um 15.00 Uhr in den Pfarrsaal ganz herzlich ein.

St. Donatus Gronig

Spiele- und Sproochnachmittag für Senioren und Seniorinnen im Jugendraum der Kath. Kirchengemeinde neben der Pfarrkirche

Zum besseren Vormerken, hier die nächsten Termine bis einschl. Dezember immer donnerstags:

02.11., 16.11., 30.11., 14.12.

Für die- oder denjenigen, der nicht zu Fuß kommen kann, haben wir einen Fahrdienst eingerichtet: Bitte melden Sie sich bei Frau Rosi Wagner, Tel.Nr. 8504. Für weitere Infos oder Fragen wenden sie sich bitte an die PGR Mitglieder.

Einladung zum Elisabethenkaffee

Alle interessierten Bürgerinnen und Bürger der Großgemeinde
Oberthal sind herzlich eingeladen zum Elisabethenkaffee am Dienstag, 14. November ab 15.00 Uhr in den Räumen des Dorfgemeinschaftshauses Gronig.
In diesem Jahr blickt die Kfd St. Donatus auf ihr 25-jähriges Bestehen zurück. Im Oktober fand bereits ein festlicher Gottesdienst mit anschließendem Beisammensein im Jugendraum statt. Für den heutigen Tag haben wir ein buntes Programm mit Musik und Gesang zusammengestellt. Ein Punkt ist die Ehrung der Jubilare.
Damit auch die Lachmuskeln mal wieder massiert werden, erfreuen wir uns an den Vorträgen von Christina Schönecker, einer echten Komödiantin von der Kfd St. Anna aus St. Wendel-Alsfassen. Wie immer kann man sich am gut bestückten Kuchenbuffet stärken.
Der Erlös aus dem Verkauf verbleibt nicht beim Verein, sondern wird seit dem ersten Elisabethenkaffee 1993 für wohltätige Zwecke verwendet. In diesem Jahr beteiligen wir uns an dem Spendenprojekt des Kfd-Diözesanverbandes Trier. Es unterstützt den Aufbau von Frauengesundheitszentren und die medizinische Versorgung in den Flüchtlingscamps in ROJAVA, Nordsyrien.
Die Kfd St. Donatus Gronig würde sich freuen, viele Besucher zu dieser Benefiz-Veranstaltung begrüßen zu können.

Der Vorstand

St. Willibrord Baltersweiler

Gebets- und Bibelkreis Baltersweiler
Der Gebets- und Bibelkreis kommt am Dienstag, 14. November und 28. November um 15.30 Uhr im Pfarrhaus in Baltersweiler zusammen.

St. Anna Furschweiler

Kirchenchor
Unsere Chorproben finden jeweils mittwochs um 20.00 Uhr in den geraden Wochen in Namborn im Gasthaus „Zur Poschd“ und in den ungeraden Wochen in der Pfarrkirche in Furschweiler statt.

Parkplatzsituation vor der Kirche in Furschweiler
Auf Grund einiger Beschwerden von Kirchenbesuchern, dass der Parkplatz bei Beerdigungen und Messen von einigen Dauerparkern besetzt ist, kommen wir dem Wunsch nach, darauf hinzuweisen, dass der Parkplatz nicht für Dauerparken genutzt werden kann.
Wir bitten insbesondere, bei Beerdigungen und Samstags-Vorabendmessen – von 17.00 – 19.00 Uhr der Parkplatz für die Kirchenbesucher freizuhalten.
Der Kirchengemeinderat hat beschlossen, einige Parkplätze für Anwohner auf Antrag zu genehmigen, mit der Bitte, dann bei den Messen und Beerdigungen den Platz in diesem Zeitraum freizuhalten.
Wer eine Genehmigung zum Dauerparken möchte, kann diese im Pfarrbüro Oberthal beantragen.
Ebenfalls sind in der ersten Reihe am Eingang zur Kirche 4 Parkplätze für Personen mit Gehbehinderung – auch ohne Ausweis – vorgesehen.
Wir bitten um Verständnis
Kirchengemeinderat St. Anna Furschweiler

Weitere Arbeiten an der Kirche St. Anna

Im Außenbereich am Sockel der Kirche mussten kleinere Ausbesserungsarbeiten unbedingt vor Beginn der kalten Jahreszeit durchgeführt werden. Etliche Fugen wurden ausgebessert, so dass der Frost keine weiteren Schäden verursacht. Unter dem Dach auf dem Kirchenschiff und im Kirchturm wurden Reinigungsarbeiten vorgenommen.
Wir bedanken uns bei allen Helfern.

Im Namen des Kirchengemeinderates
Franz Rudolf Klos

Dekanat St. Wendel

Gedenkgottesdienst für Sternenkinder
Am Mittwoch, den 08. November 2017 um 08.30 Uhr findet in der Wendalinus-Basilika in St. Wendel der diesjährige Gedenkgottesdienst für alle Sternenkinder des Dekanates St. Wendel statt. Sternkinder sind fehl geborene Kinder, die zu klein sind und daher nicht dem Bestattungsgesetz unterliegen.
Auf Initiative des Katholischen Deutschen Frauenbundes werden sie seit September 2005 auf einer eigens für sie geschaffenen Gedenkstätte über den Kindergräbern auf dem Friedhof in St. Wendel beigesetzt.

Pfarrgemeinde Mariä Himmelfahrt Namborn
Pfarrfest
"Advent - Ankommen"
10:30 Uhr: Familiengottesdienst
in der Kirche
ab 14:00 Uhr im Dorfgemeinschaftsraum:
große Tombola
Bolivienmarkt
Auftritt der
Kindergartenkinder
Besuch des heiligen Nikolaus
Kaffee und Kuchen, Rostwurst
Am 1. Advent, 3. Dezember 2017
im Dorfgemeinschaftsraum
in der Schule in Namborn

Advents-Meditation

Mittwoch, 06. Dezember 2017, um 18.00 Uhr

in der **Pfarrkirche ‚St. Donatus' Gronig**

- musikalische Gestaltung: Gitarrenchor Teachips
- Text-Meditationen: Maria Haas

Herzliche Einladung

Eintritt frei !

Pfarreiengemeinschaft Oberthal-Namborn

…angedacht

Das „Vaterunser“ erklärt: - 9. Folge

Foto: KNA-Bild

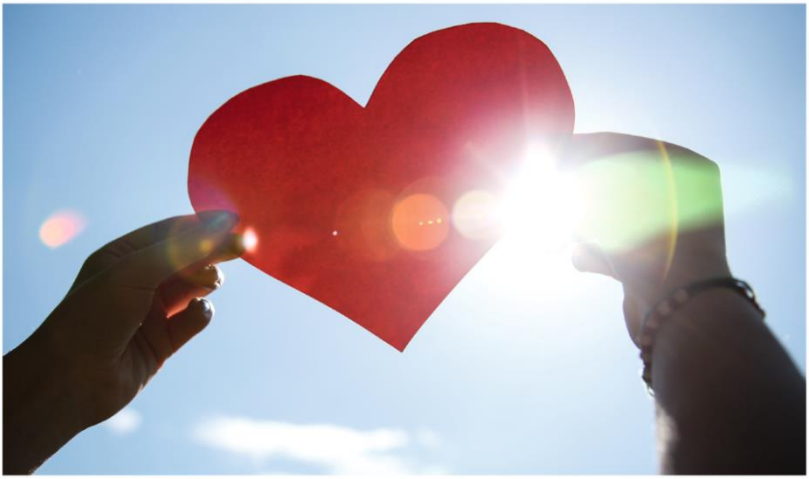

Denn dein ist das Reich und die Kraft und die Herrlichkeit in Ewigkeit

Der Schlussteil des Vaterunsers vor dem „Amen“ heißt in der Wissenschaft „Doxologie“. Dieses Wort setzt sich aus zwei griechischen Wörtern zusammen: „Doxa“ (= Herrlichkeit, Ehre) und „-logie“ (=Lehre; das kennt ihr zum Beispiel von der Ökologie = die Lehre von der Umwelt, oder von der Biologie = die Lehre vom Leben). Die „Doxologie“ ist also die Lehre von der Herrlichkeit, gemeint ist natürlich die Herrlichkeit Gottes. Doch was heißt das jetzt?

Am Schluss des Gebets möchten wir Gott noch einmal loben und danken, weil er für das Wichtigste und Schönste im Leben ist. Er hat uns geschaffen, er begleitet uns und beschützt uns im Leben. Als Bild für ihn könnten wir zum Beispiel die Sonne nehmen, die immer da ist (auch in der Nacht, weil sie ja dann woanders scheint), die unser Leben hell macht und ohne die wir nicht leben können.

Zu Gott dürfen wir mit all unseren Bitten und Ängsten kommen. Und wir drücken in diesen Worten unser Vertrauen aus, dass Gott immer für uns sorgt und sein Reich kommen wird. Denn Gott liebt uns. Und der Schlussteil des Vaterunsers ist die menschliche Antwort auf Gottes Liebe, unsere Liebeserklärung sozusagen. Denn Loben und Lieben gehören ganz eng zusammen.

Redaktionsschluss !

Wir bitten Messintentionen, Termine und Berichte für den nächsten Pfarrbrief bis spätestens

Dienstag, 07. November 2017 im Pfarrbüro einzureichen.

Der nächste Pfarrbrief gilt für den Zeitraum vom 25. November 2017 bis voraussichtlich 26. Dezember 2017

Öffnungszeiten des Pfarrbüros Oberthal, Steffesheck 3

Mo.	09.00 – 11.30 Uhr		
	14.00 – 16.30 Uhr	**Telefon:**	06854/8573
Di.	09.00 – 11.30 Uhr	**Fax:**	06854/76630
Mi.	14.00 – 16.30 Uhr	**E-Mail:**	pfarrbuero@oberthal-namborn.de
Do.	09.00 – 11.30 Uhr	**Home:**	www.oberthal-namborn.de
Fr.	09.00 – 11.30 Uhr	**Facebook:**	Pfarreiengemeinschaft Oberthal-Namborn

und nach telefonischer Vereinbarung

Bankverbindungen

Christkönig Güdesweiler:
Kreissparkasse St. Wendel: IBAN DE12 5925 1020 0000 0311 20 BIC SALADE51WND

Mariä Himmelfahrt Namborn:
Kreissparkasse St. Wendel: IBAN DE41 5925 1020 0000 0184 73 BIC SALADE51WND

St. Anna Furschweiler:
Kreissparkasse St. Wendel: IBAN DE85 5925 1020 0000 0564 81 BIC SALADE51WND

St. Donatus Gronig:
Kreissparkasse St. Wendel: IBAN DE78 5925 1020 0000 0891 02 BIC SALADE51WND

St. Stephanus Oberthal:
Kreissparkasse St. Wendel: IBAN DE19 5925 1020 0000 0184 81 BIC SALADE51WND

St. Willibrord Baltersweiler:
Kreissparkasse St. Wendel: IBAN DE59 5925 1020 0000 0116 50 BIC SALADE51WND

Kirchengemeindeverband
Volksbank St. Wendel IBAN DE52 5929 1000 0000 3044 17 BIC GENODE51WEN

Impressum:

Herausgeber: Pfarreiengemeinschaft Oberthal-Namborn
Auflage: 1600 Exemplare
Redaktionsteam: Pater Ignasius Maros, Simone Jungblut, Anne Moeller

Für den Inhalt von Anzeigen und Berichten sind die jeweiligen Gruppen und Gruppierungen verantwortlich.